

LAMPIRAN
PERATURAN MENTERI PERUMAHAN DAN KAWASAN
PERMUKIMAN REPUBLIK INDONESIA NOMOR 1 TAHUN 2024
TENTANG
ORGANISASI DAN TATA KERJA KEMENTERIAN PERUMAHAN DAN
KAWASAN PERMUKIMAN

STRUKTUR ORGANISASI KEMENTERIAN PERUMAHAN DAN KAWASAN PERMUKIMAN

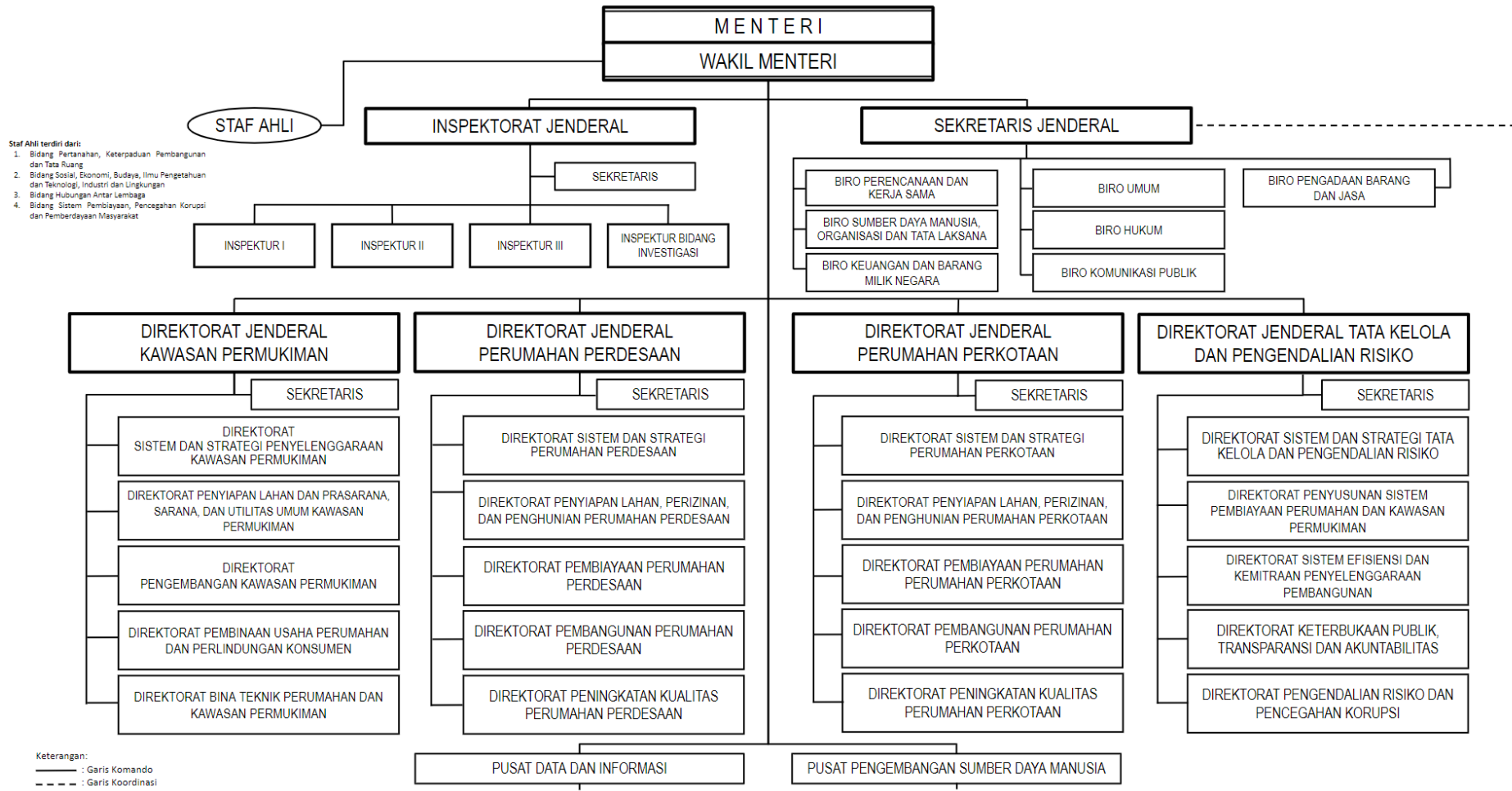

A. SEKRETARIAT JENDERAL

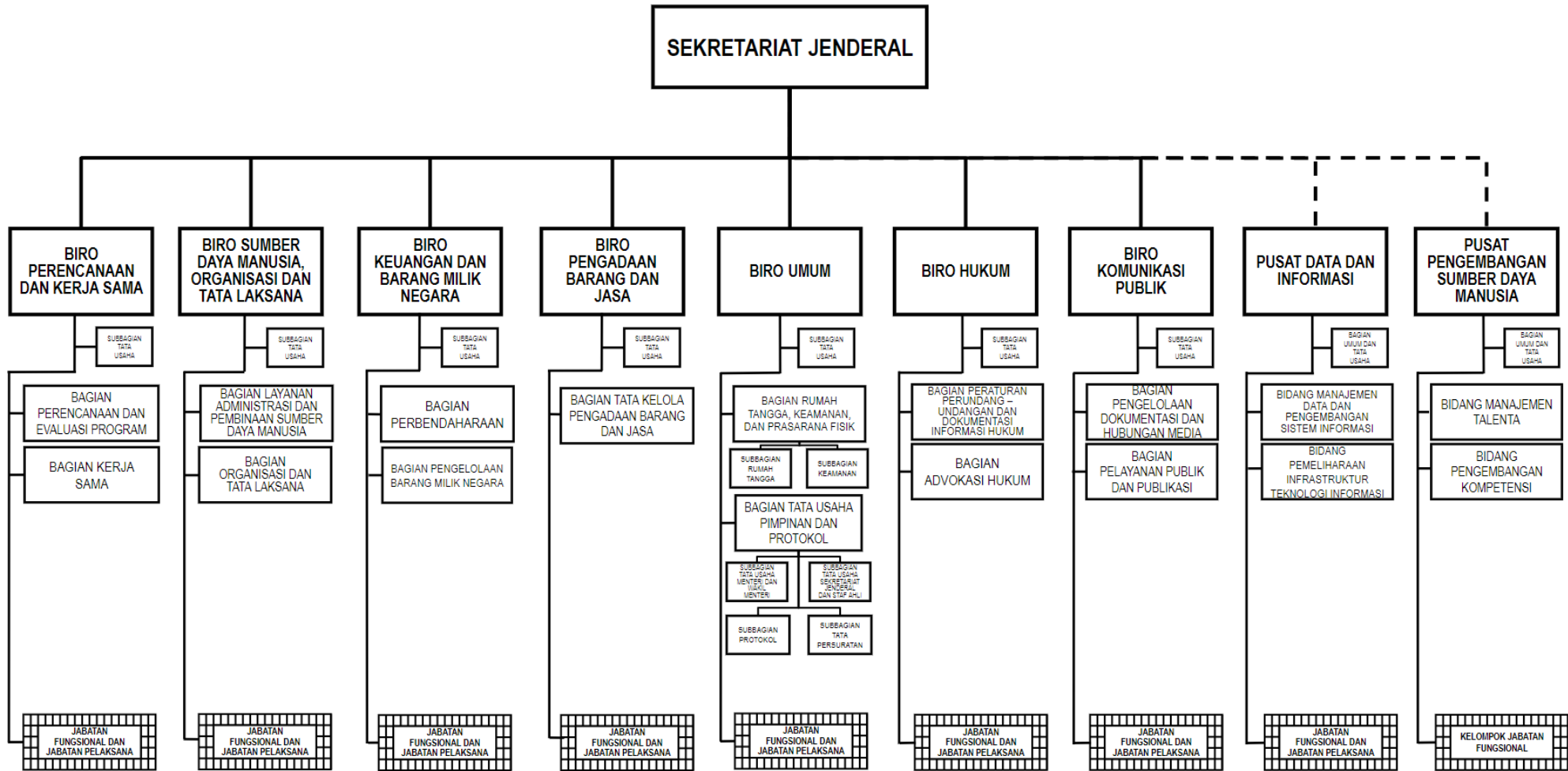

B. DIREKTORAT JENDERAL KAWASAN PERMUKIMAN

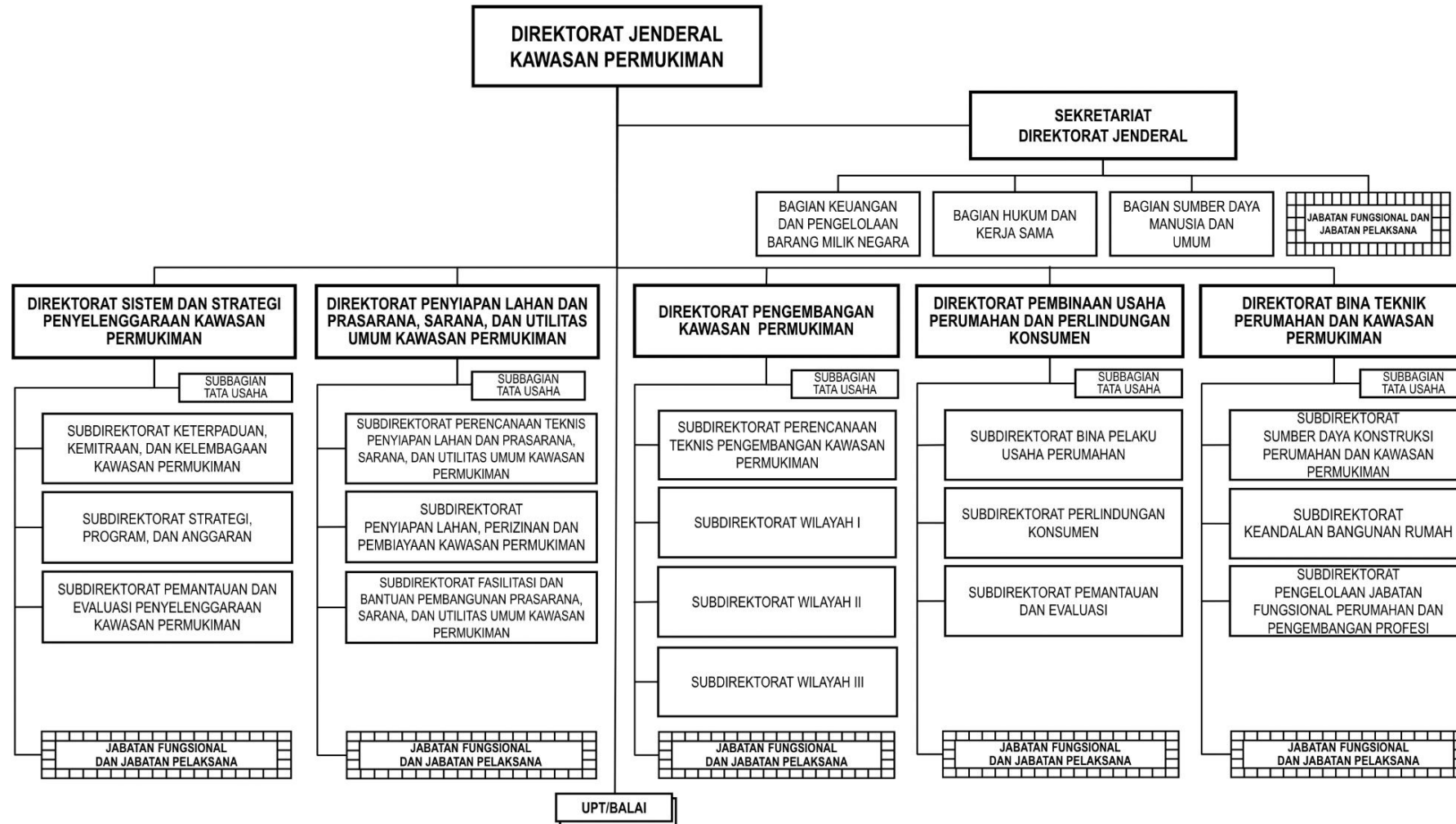

C. DIREKTORAT JENDERAL PERUMAHAN PERDESAAN

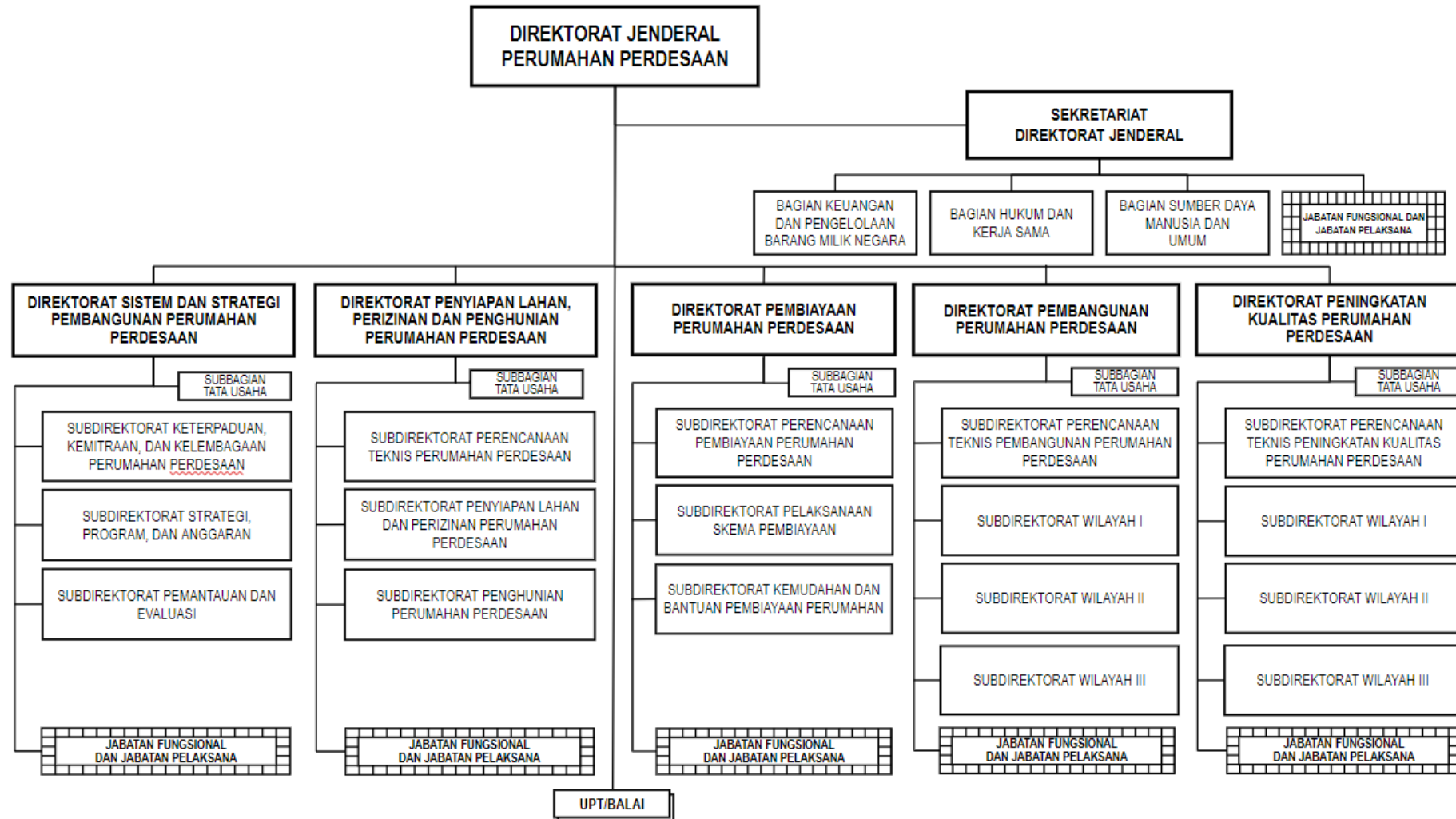

D. DIREKTORAT JENDERAL PERUMAHAN PERKOTAAN

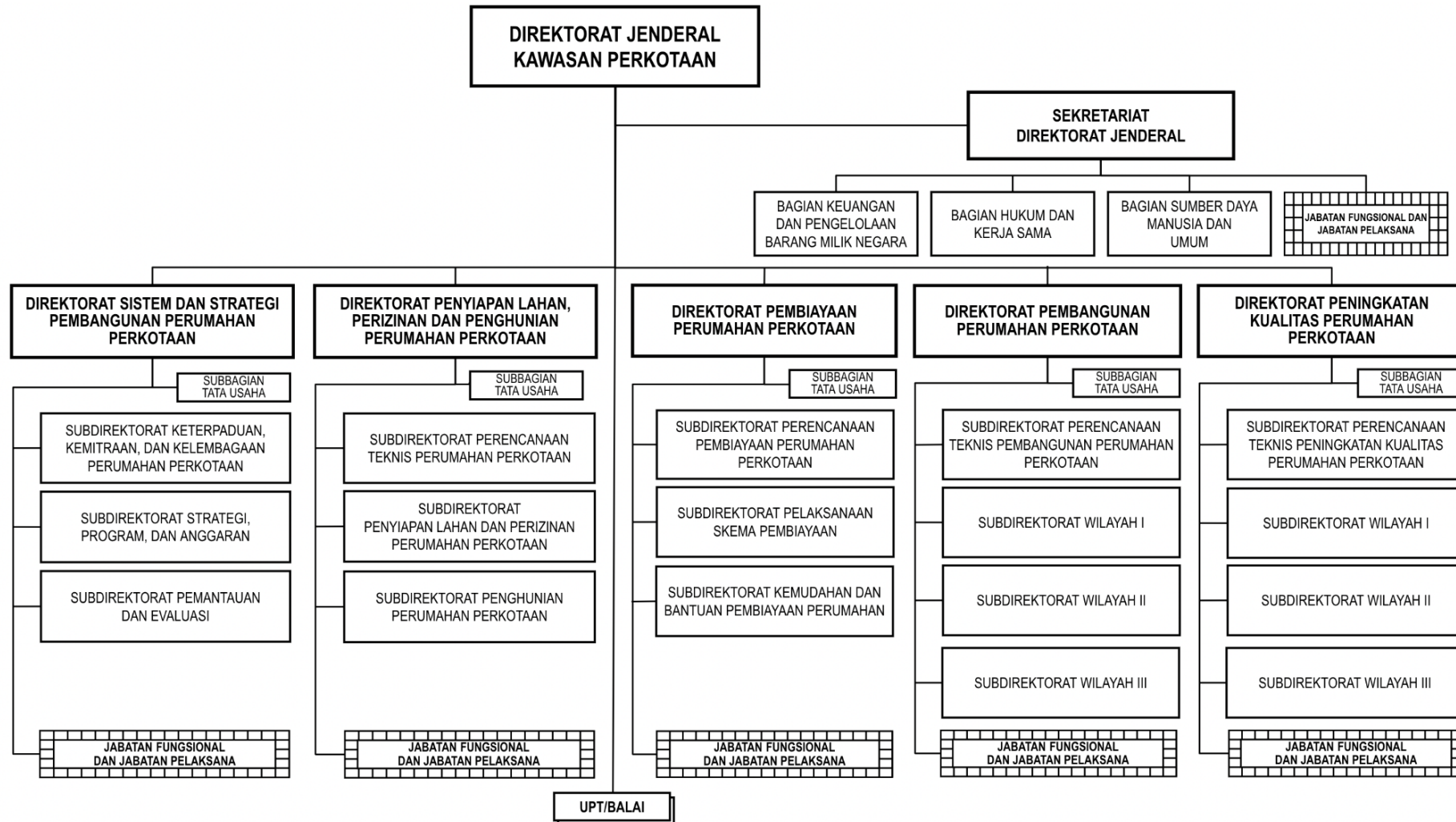

E. DIREKTORAT JENDERAL TATA KELOLA DAN PENGENDALIAN RISIKO

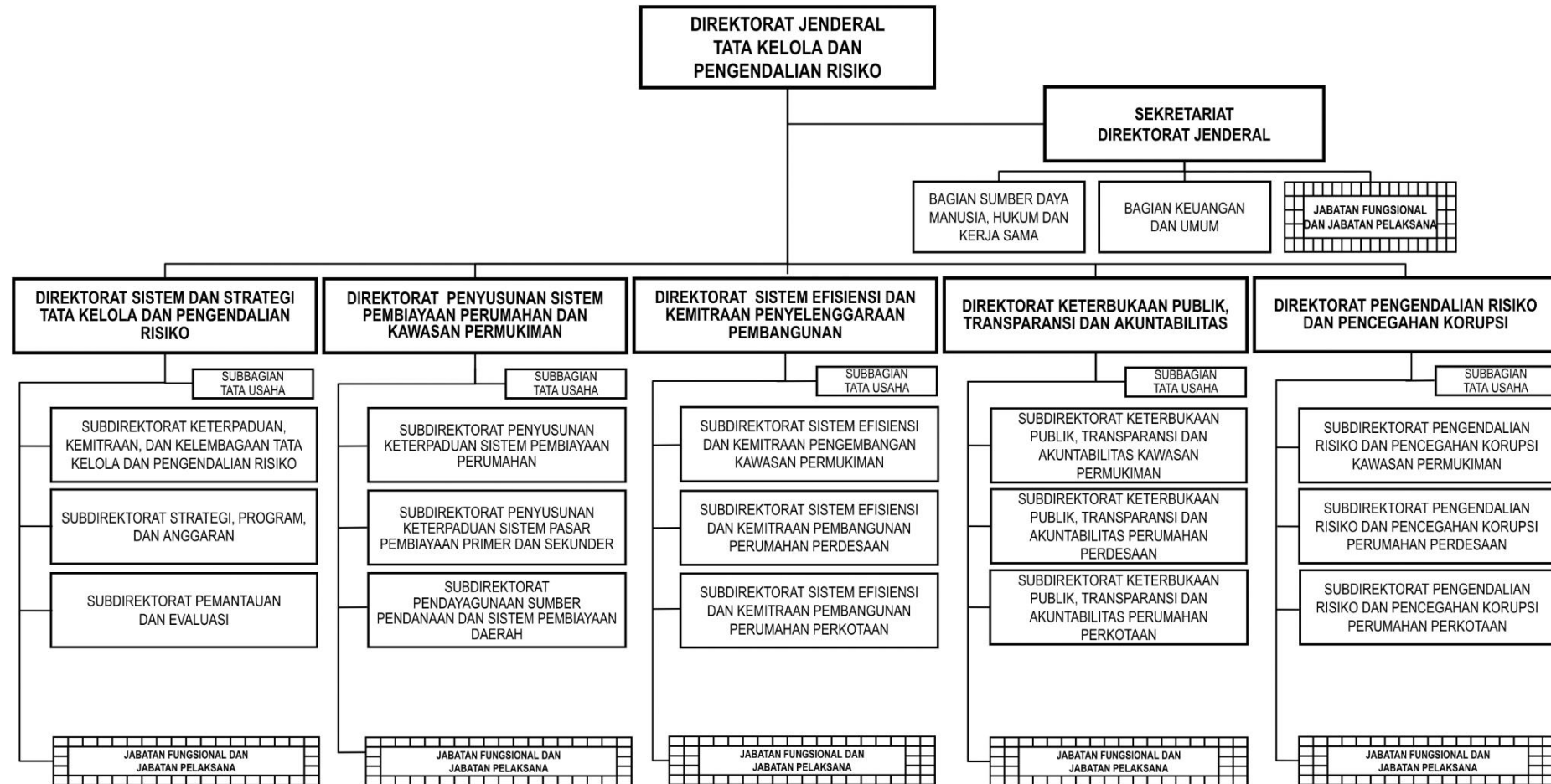

F. INSPEKTORAT JENDERAL

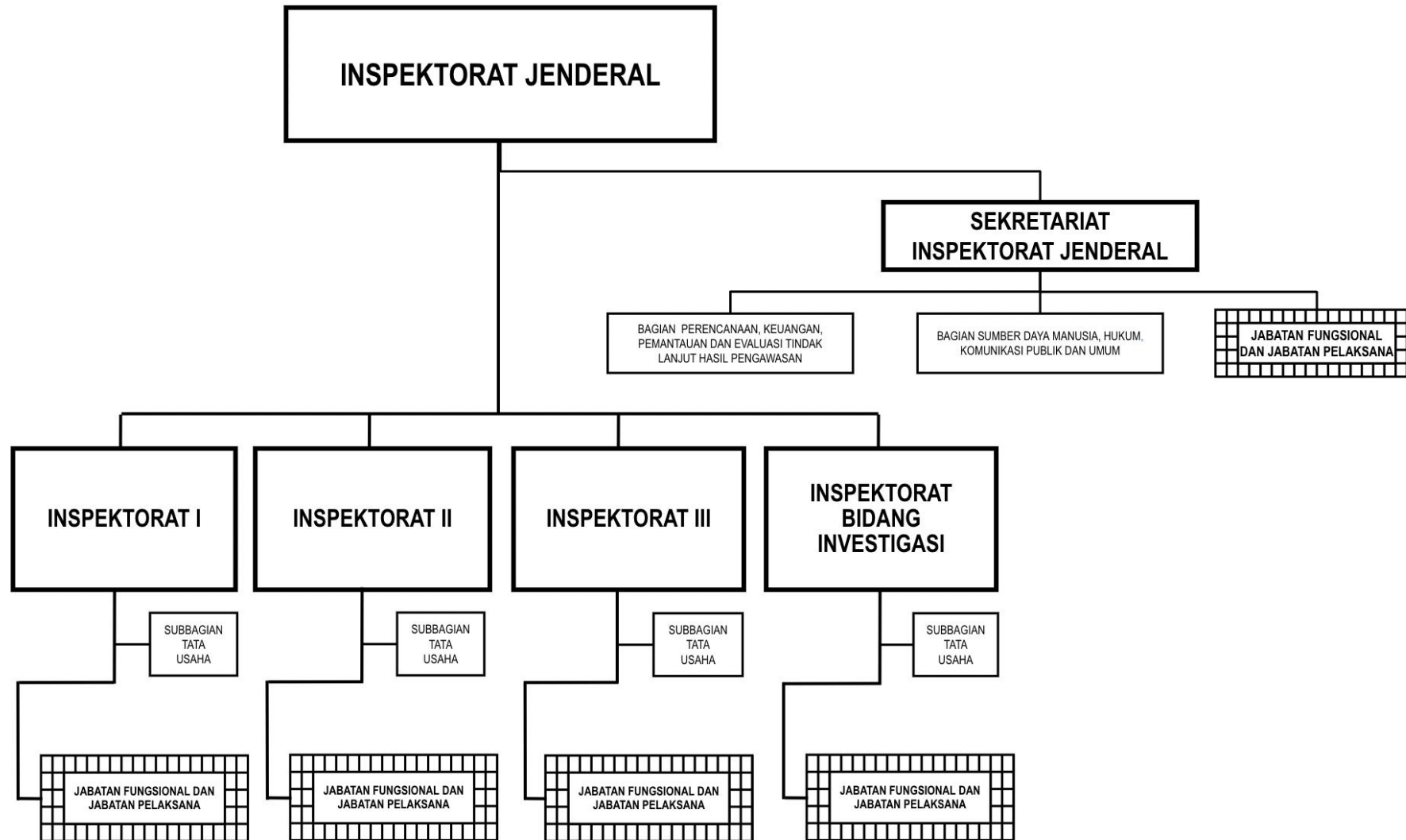

G. PUSAT-PUSAT DI BAWAH KOORDINASI SEKRETARIAT JENDERAL
1. PUSAT DATA DAN INFORMASI

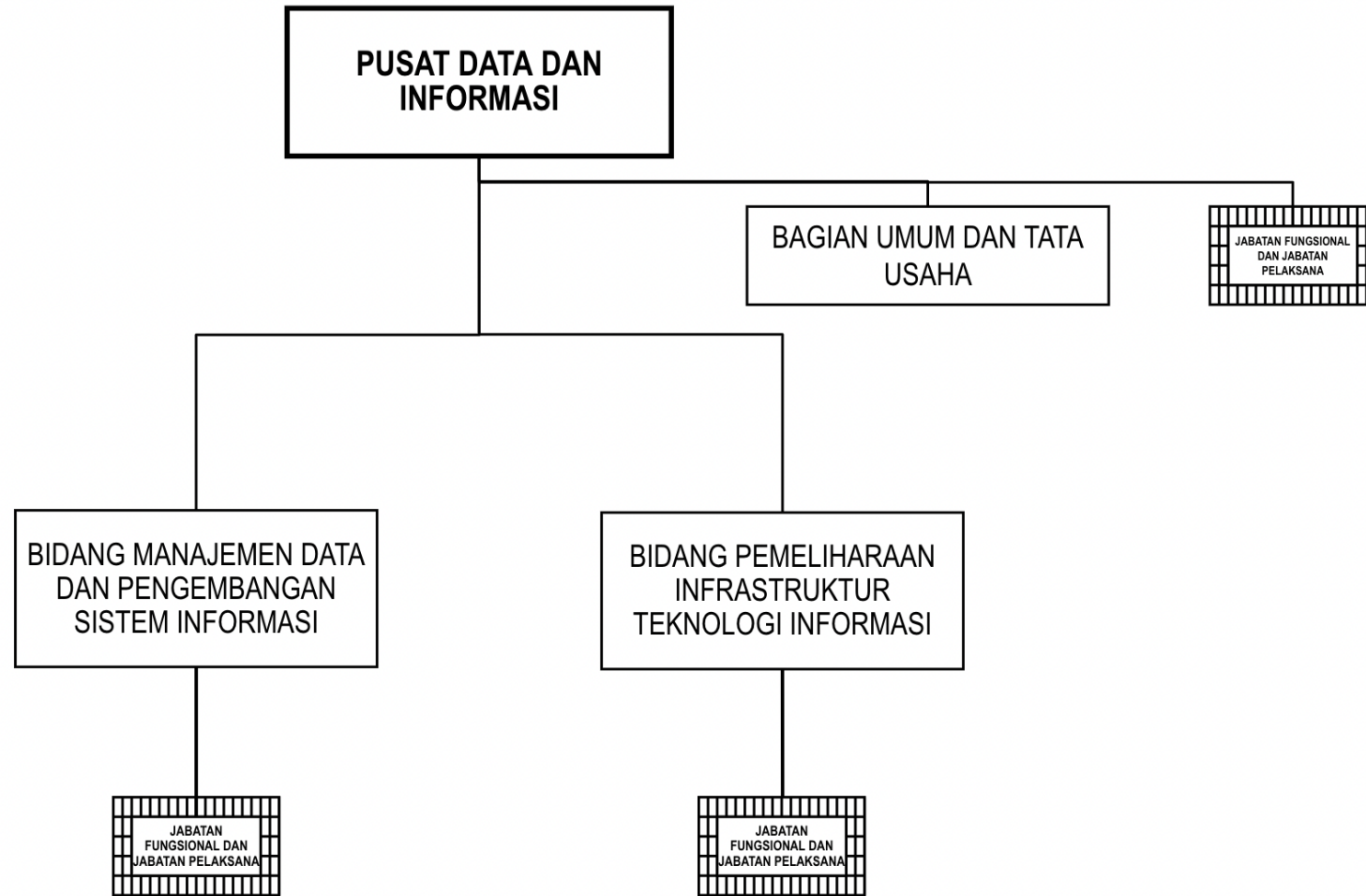

2. PUSAT PENGEMBANGAN SUMBER DAYA MANUSIA

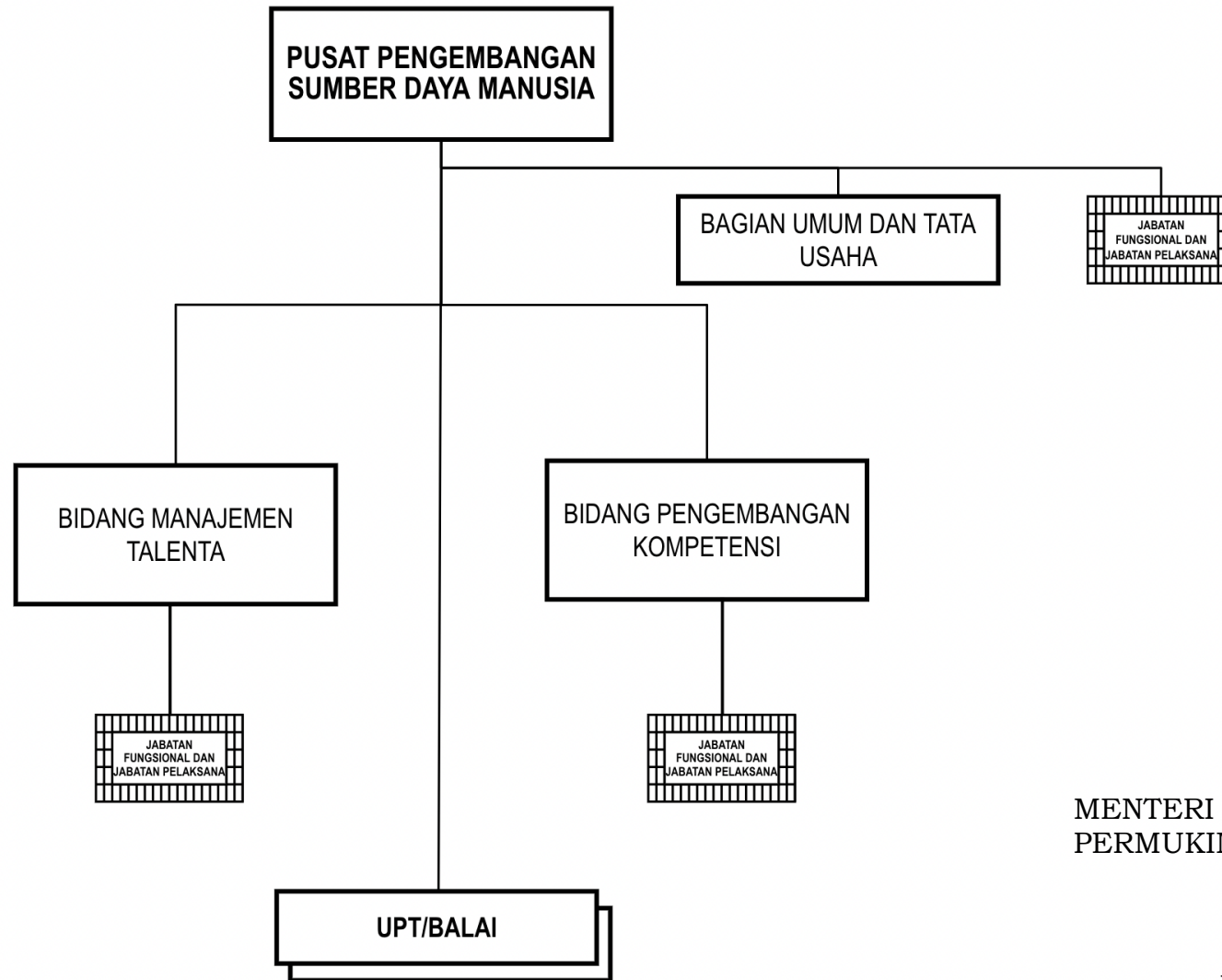

MENTERI PERUMAHAN DAN KAWASAN
PERMUKIMAN REPUBLIK INDONESIA,

ttd

MARUARAR SIRAIT